

Si los estudiantes saben como mandar un e-mail o abrir una página Web, entonces ellos pueden imprimir fácilmente con Pcounter-EOP EveryonePrint

Student Printing
Made Easy

Permita a los Estudiantes Imprimir como ellos prefieran

Tres simples caminos para imprimir: Web Print, Driver Print , Email Print
(Todos opcionales, se pueden habilitar o deshabilitar dependiendo de su necesidad)

1. Impresión WEB

Carga de documentos en el sistema de los formatos más usados hoy en día: Microsoft Office, OpenOffice o PDF usando un navegador Web..

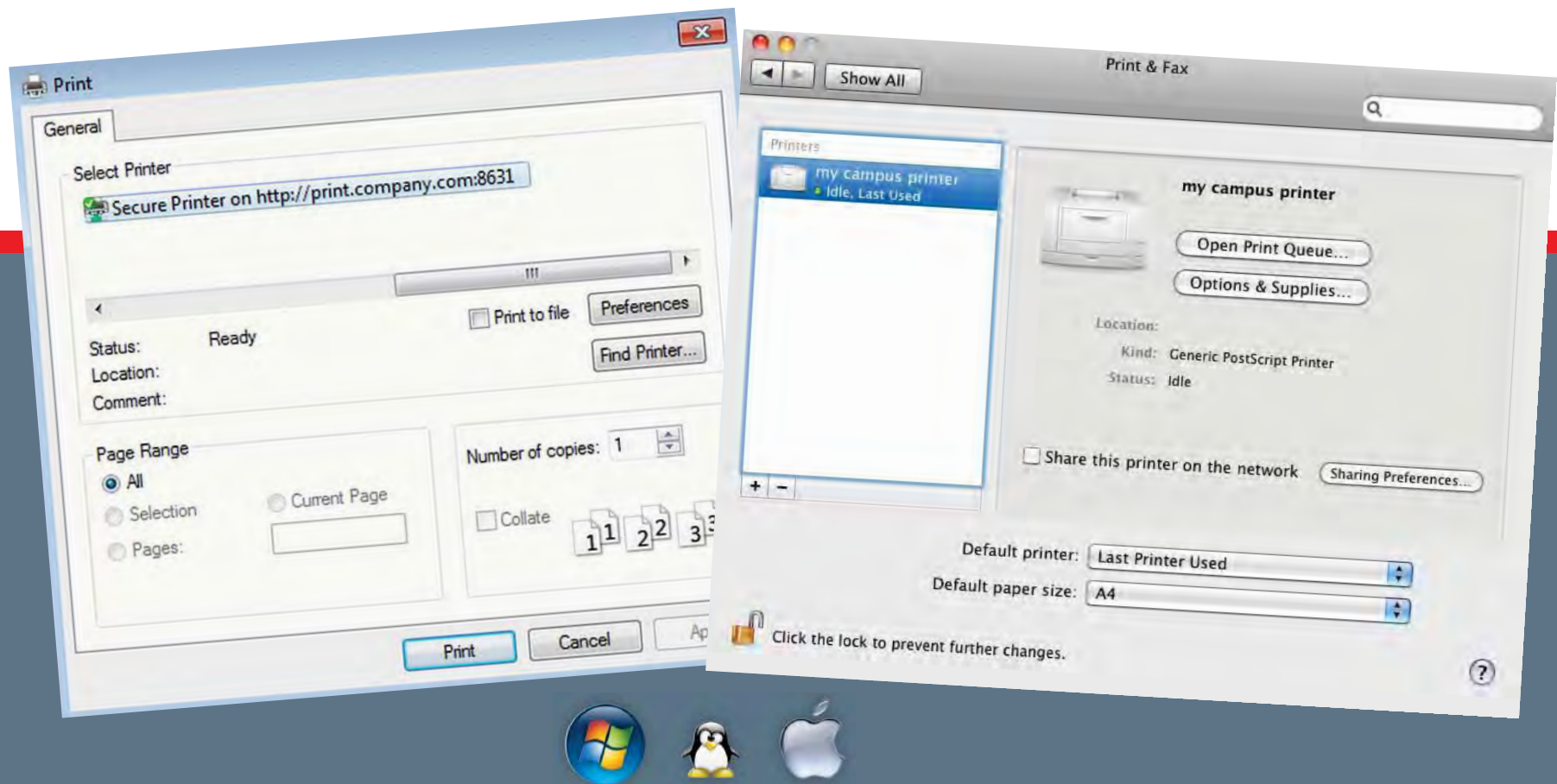

2. Impresión Mediante Driver Universal

"Una simple configuración, y los estudiantes pueden imprimir directamente desde sus programas en sus propias computadoras, Windows, Mac o Linux. Tal y como imprimen en una impresora normal, con una simple configuración y los estudiantes podrán imprimir en todas las impresoras disponibles de Pcounter EOP-EveryonePrint."

3. Impresión por e-Mail

Permita a los estudiantes imprimir desde sus dispositivos móviles mandando sus documentos de impresión por e-mail al sistema de impresión, simplemente tienen que agregar los documentos como datos adjuntos en su e-mail y listo, desde cualquier lugar, a cualquier hora en donde los necesite.

Soporta los formatos más populares de documentos hoy en día a través del Web y correo electrónico, incluyendo Microsoft Office, OpenOffice y PDF, y de todos los tipos de documentos a través del Driver de impresión.

Resuelva los problemas de impresión de los estudiantes en tan solo 10 minutos!

Pcounter EOP
EveryonePrint
"Se instala en minutos, con una simple configuración y administración vía Web"

User	Filename	Status
j.smith	important document.docx	Printed
jane.doe	pricing table.xls	Printed
alex	Nice presentation.pdf	Printed
bob	Sales Proposal.pdf	Printed
andrew	Contract X.doc	Printed
thomas	important document.docx	Printed
john	pricing table.xls	Awaiting release
jane	Nice presentation.pdf	Awaiting release

Diseñado para estudiantes en modo de Autoservicio,

con todas las interfaces e instrucciones en su propio lenguaje, simple, asegurando que los alumnos puedan imprimir inmediatamente— agregue el logotipo de la institución para que los estudiantes se sientan como en casa.

Es tan fácil de usar, que la mayoría de los estudiantes NO necesitarán de la asesoría o configuración por parte de una persona de la mesa de ayuda

Date/Time	Filename	Pages	Status	refresh
7/16/10 4:29 PM	Microsoft Word - Some Important Document.doc	12	Awaiting release	<input type="checkbox"/>

My Print Jobs

Upload Document To Print

Supported documents include Microsoft Office, OpenOffice, RTF and PDF. For other formats, use **Driver Print**

Reduzca costos de soporte en TI dramáticamente , evitando la necesidad de tener gente dedicada para estar instalando o desinstalando software y configuraciones en las máquinas propias de los estudiantes.

Imprime desde donde quieras! (o en ninguna parte)

Si tu les permites a los estudiantes imprimir, podrán hacerlo desde donde tu digas, en cualquier parte, desde el mismo campus o fuera de el y desde cualquier localidad.

O bien podrá limitar el acceso, si así lo desea, únicamente para el uso en la red interna. Pcounter EOP EveryonePrint no requiere de conexiones dedicadas a internet. Se puede tener todo internamente si así lo prefiere hacerlo con esto la perfecta solución para estudiantes en periodos de admisiones o de exámenes de una forma completamente segura!!

Diseñado para cualquier tipo de institución educativa

Tiene muchas impresoras? No hay problema, permita a los alumnos seleccionar la impresora favorita que ellos gusten usar, incluyendo la capacidad para agregar por ellos mismos el nombre que ellos le quieran

Agrupe los dispositivos, por ejemplo, por localidad, facultad o departamento, o bien restrinja el acceso de impresoras por usuarios o departamentos, mostrando únicamente las impresoras que usarán los

My Printers

Below are all the printers available to you. If you only use a few of the printers below, you can select them as favorite printers, and even add your own nickname for each, for example "Printer in blue building". Then only your favorite printers will show, making it easier to print frequently.

Favorite	Description:	Your printer nickname (optional):
<input type="checkbox"/>	Building A, office 11.3	<input type="text"/>
<input checked="" type="checkbox"/>	Building A, office 3.3	Printer in blue building
<input checked="" type="checkbox"/>	Building B, office 1.2	Printer in yellow building

New Device Group

Group Name:

External Group Name:

Not included

Printer D
Printer E
Printer F
Printer G
Printer H
Printer I
Printer J
Printer K

Included

Printer A
Printer B
Printer C

Completa Integración con sistemas de Autenticación, tarificación y recuperación de costos o impresión segura y liberación

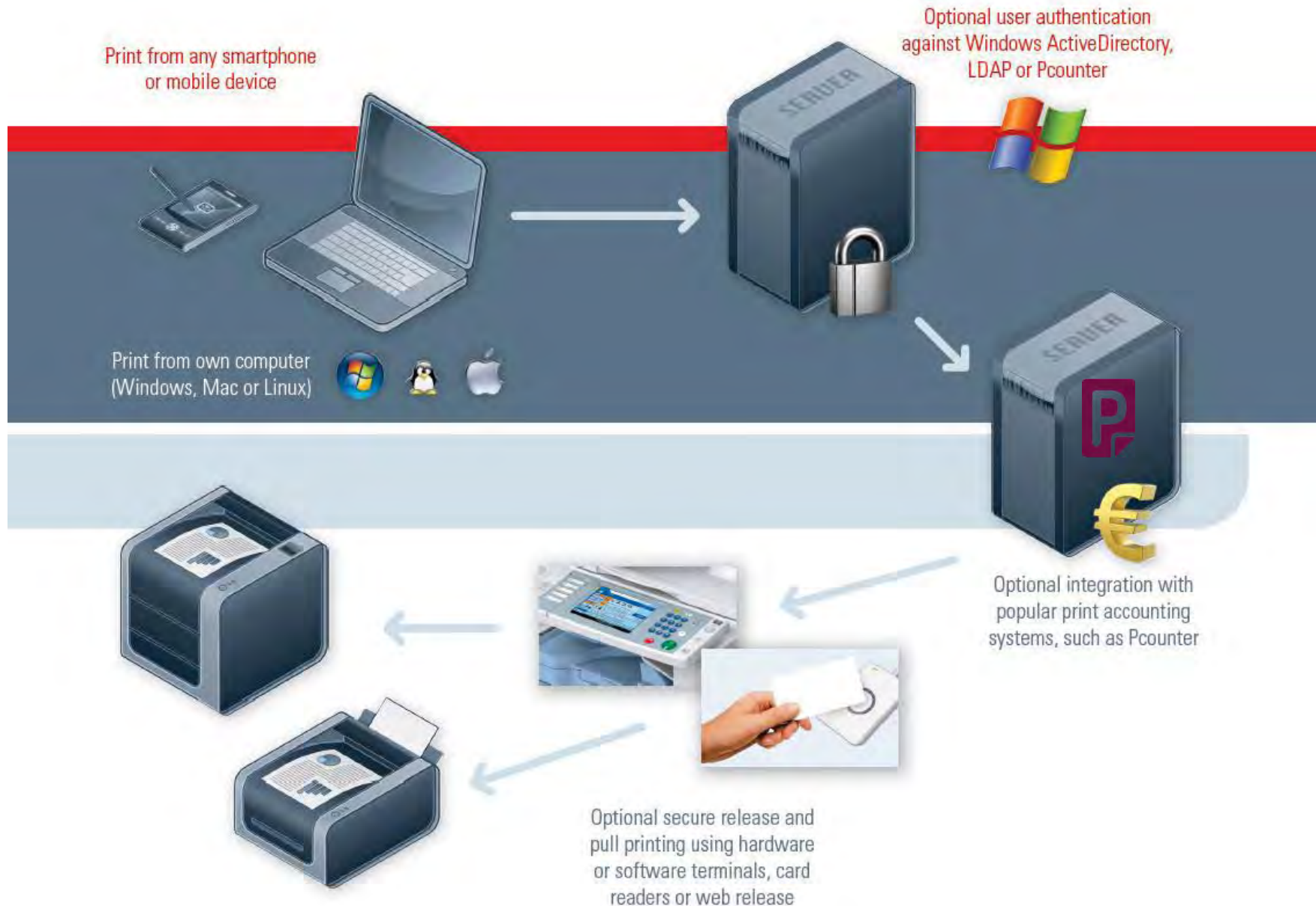

- Instala PcounterEOP EveryonePrint Server en cualquier sistema operativo Windows de cualquier tipo,
- "EveryonePrint puede imprimir a dispositivos de todos los principales fabricantes de impresoras en el mercado

Opciones de Prueba del Software!

Para mayor información favor de contactarnos:

Go to www.pcounter-mexico.com get started

info@pcounter-mexico.com